La Petite Bambée

MONT CHÉTIF

Courmayeur - Val d'Aoste





DESCRIPTIF

Randonnée sportive au départ du quartier de Dolonne à Courmayeur pour rejoindre le sommet du Mont Chétif (2 343 m), belvédère légendaire face au versant italien du Mont-Blanc. En passant par le plateau de Plan Chécrouit et le Refuge le Randonneur, l'itinéraire monte progressivement avant d'atteindre ce sommet exceptionnel depuis lequel la vue sur l'ensemble du massif du Mont-Blanc — du Col de la Seigne au Col Ferret — est absolument sans égale dans les Alpes.

INFORMATIONS PRATIQUES

Commune	Val d'Aoste	Difficulté	Aérien
Distance	10,86 km	Intérêt	B B B B B 5/5
Alt. Mini	1 188 m	Départ	Parking télécabine
Alt. Maxi	2 277 m	Arrivée	Parking télécabine
Passage	Dolonne / Plan Chécrouit / Refuge le Randonneur / Mont Chétif	Trail	2h18
		Marche	5h48
Code Google	QXV7+4XV Courmayeur, Vallée d'Aoste, Italie	D+	1 090 m
		D-	1 090 m
Eau	Plan Chécrouit / Refuge le Randonneur	Type	A/R
		Prévoir	1,5 litres mini

CARTE & DÉNIVELÉ

1188 m · 2277 m · 1089 m · 1090 m

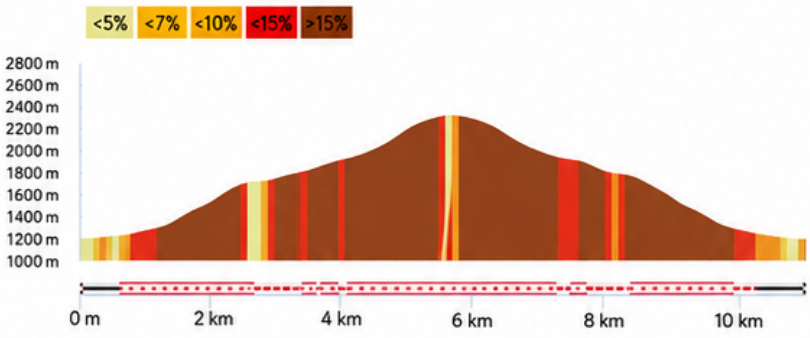

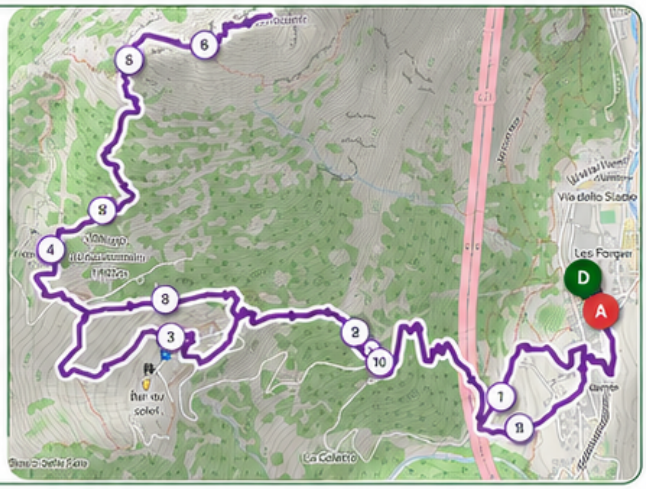

PARCOURS

Se garer au parking de Dolonne, quartier de Courmayeur **(1 197 m)**. Prendre le sentier balisé qui monte à travers la forêt de mélèzes en direction de Plan Chécrouit **(km 3)**. Passer au Refuge le Randonneur **(km 4,5)** pour une pause éventuelle avant la montée finale. Attaquer la crête finale avec ses passages équipés de chaînes pour atteindre le sommet du Mont Chétif **(2 278–2 343 m)**, point culminant de la randonnée et belvédère exceptionnel face au Mont-Blanc **(km 5,6)**. Faire demi-tour et redescendre par le même itinéraire jusqu'au parking de Dolonne **(km 10,9)**.

VARIANTE

1- Monter uniquement jusqu'au Refuge le Randonneur.

2- Rejoindre Plan Chécrouit en version plus courte avant l'ascension finale du Mont Chétif.

POINTS D'INTÉRÊTS & POINTS DE VUE

Val d'Aoste / Courmayeur / Aoste / Thermes de Pré Saint Didier / Lac Combal / Gorges de la Dora / Val Vény & Ferret / Châteaux d'Ussel, Bard, Fénis & Verrès